Consorzio Bonificazione Umbra

Legge Regionale 30/2004 e ss.mm.ii - reg. attuativo 6/2006

CONSIGLIO DI AMMINISTRAZIONE

REGISTRO DEI VERBALI ANNO 2019

Verbale N° 4	del	25	SETTEMBRE	2019
DELIBERAZIONE N° 58/CA	DEL	25	SETTEMBRE	2019

OGGETTO: Redazione del Programma triennale dei lavori pubblici, del Programma Biennale per l'acquisizione di forniture e servizi e dei relativi elenchi annuali e aggiornamenti annuali ai sensi dell'art. 21 del D.Lgs. n. 50/2016.

1) Adozione dell'aggiornamento del programma triennale per il triennio 2019-2021 e dell'elenco annuale per l'anno 2019.
2) Adozione del programma triennale per il triennio 2020-2022 e dell'elenco annuale per l'anno 2020.
3) Adozione del programma biennale degli acquisti di forniture e servizi per il biennio 2020-2021 dando mandato al Presidente dell'Ente di adottare eventuali ulteriori forme di pubblicità.

		PRESENTI	ASSENTI
NALLI GIULIANO	Presidente	X	
SISANI MASSIMO	Vice-Presidente	X	
ALLEORI ENZO	Consigliere	X	
LORETI MARCO	Consigliere		X
MONTIONI PAOLO	Consigliere		X
BOCCHINI MARCELLO	Revisore dei conti	X	
LOCCI MARCO	Revisore dei conti	X	
PAPARELLI MAURIZIO	Revisore dei conti	X	

Regione dell'Umbria: approvata; non riscontra vizi di legittimità o osservazioni: Determin. N. del.

OGGETTO: Redazione del Programma triennale dei lavori pubblici, del Programma Biennale per l'acquisizione di forniture e servizi e dei relativi elenchi annuali e aggiornamenti annuali ai sensi dell'art. 21 del D.Lgs. n. 50/2016.

1) Adozione dell'aggiornamento del programma triennale per il triennio 2019-2021 e dell'elenco annuale per l'anno 2019.
2) Adozione del programma triennale per il triennio 2020-2022 e dell'elenco annuale per l'anno 2020.
3) Adozione del programma biennale degli acquisti di forniture e servizi per il biennio 2020-2021 dando mandato al Presidente dell'Ente di adottare eventuali ulteriori forme di pubblicità.

PREMESSO CHE

- ai sensi dell'art. 21 del D.Lgs. n. 50/2016 le amministrazioni aggiudicatici sono tenute, tra l'altro, ad adottare il programma triennale e gli elenchi annuali dei lavori sulla base degli schemi tipo definiti con decreto del Ministro delle Infrastrutture e Trasporti;
- ai sensi del combinato disposto di cui all'art. 21, co. 8 e 9, e all'art. 216, c. 3, del D.Lgs. n. 50/2016, è stabilito che con Decreto del Ministro delle Infrastrutture e dei Trasporti di concerto col Ministro dell''Economia e delle Finanze, siano definiti i criteri per la formazione dei programmi ed elenchi annuali, le modalità di aggiornamento nonché gli schemi tipo;
- il Decreto previsto dall'art. 21, c. 8, D.Lgs. n. 50/2016 è stato emanato e con il D.M. 16 gennaio 2018 n. 14 sono stati definiti la procedura e gli schemi tipo per la redazione e pubblicazione del programma triennale, dell'elenco annuale dei lavori pubblici e loro relativi aggiornamenti e il programma biennale degli acquisti di forniture e servizi a decorrere però dalla programmazione 2019;

ATTESO CHE

- ai sensi dell'art. 21, c. 1, secondo periodo del D.Lgs. n. 50/2016 che testualmente recita: "*I programmi sono approvati nel rispetto dei documenti programmatori e in coerenza con il bilancio e, per gli enti locali, secondo le norme che disciplinano la programmazione economico-finanziaria degli enti";*
- ai sensi dell'art. 5, co. 4, 5 e 6, del D.M. 16 gennaio 2018 n. 14, ai fini della pubblicità e della trasparenza amministrativa il programma triennale, i suoi aggiornamenti annuali, l'elenco annuale dei lavori e il programma biennale degli acquisti di forniture e servizi, prima dell'approvazione, devono essere pubblicati sul profilo del committente per almeno 60 giorni consecutivi;

VISTI

- la proposta di piano triennale, di elenco annuale dei lavori e di programma biennale degli acquisti di forniture e servizi elaborato dal Direttore, Dott.ssa Candia Marcucci;
- il parere n. 250 del 17.09.2019 redatto dall'Ufficio Affari Generali;
- il parere in ordine alla legittimità ed alla regolarità amministrativa contabile del 17.09.2019;

IL CONSIGLIO DI AMMINISTRAZIONE

- a termini dell'art. 23 dello Statuto consortile, con la maggioranza richiesta ed all'unanimità;

DELIBERA

- di approvare:
  1) l'adozione dell'aggiornamento del programma triennale per il triennio 2019-2021 e dell'elenco annuale per l'anno 2019;
  2) l'adozione del programma triennale per il triennio 2020-2022 e dell'elenco annuale per l'anno 2020;
  3) l'adozione del programma biennale degli acquisti di forniture e servizi per il biennio 2020-2021 dando mandato al Presidente dell'Ente di adottare eventuali ulteriori forme di pubblicità.

IL DIRETTORE	IL PRESIDENTE
Candia Marcucci	Giuliano Nalli
F.to	F.to

Consorzio Bonificazione Umbra

CONSORZIO DELLA BONIFICAZIONE UMBRA

COMPRENSORIO N° 4 TOPINO - MARROGGIA

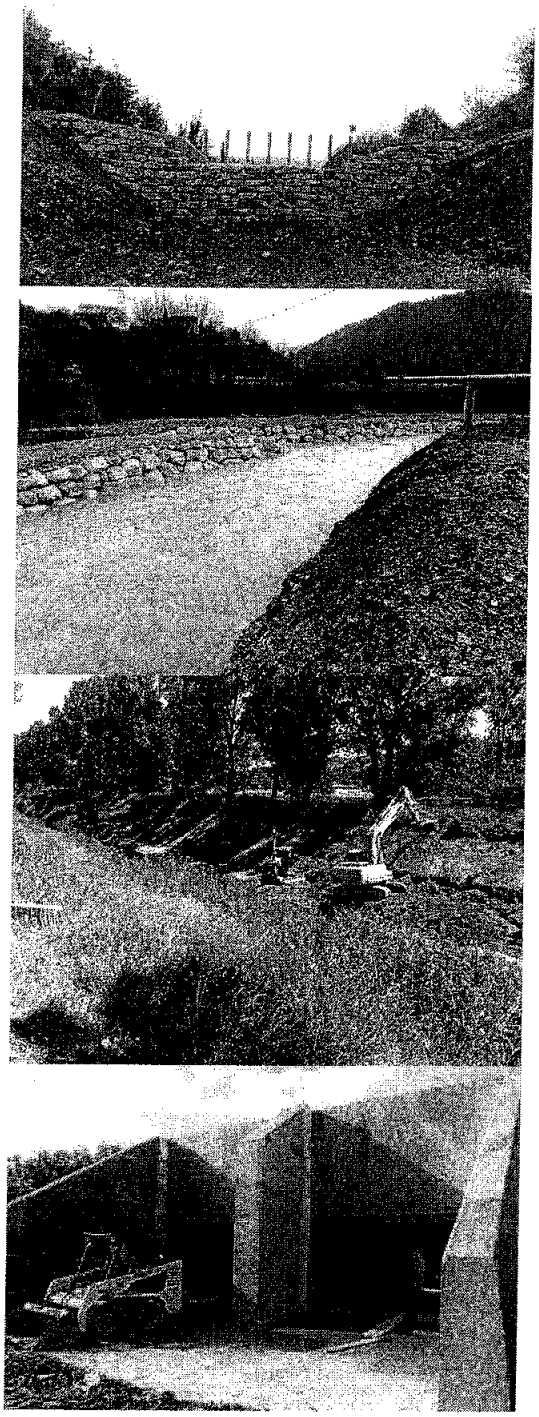

PROGRAMMA TRIENNALE DEI LAVORI PUBBLICI 2020-2022

ELENCO DEI LAVORI DA REALIZZARE NEL 2020

PROGRAMMA BIENNALE DEGLI ACQUISTI DI FORNITURE E SERVIZI 2020-2021

AGGIORNAMENTO

PROGRAMMA TRIENNALE DEI LAVORI PUBBLICI2019-2021

ELENCO DEI LAVORI DA REALIZZARE NEL 2019

PROGRAMMA BIENNALE DEGLI ACQUISTI DI FORNITURE E SERVIZI 2019-2020

(Articolo 21 D.Lgs 50/2016 – D.M. 24 ottobre 2014 – D.M. 16 gennaio 2018 n. 14)

ALLEGATO AL BILANCIO PREVENTIVO 2020

Il Direttore
(Dott.ssa Candia Marcucci)

F.TO

PROGRAMMA TRIENNALE DEI LAVORI PUBBLICI 2020/2022 DELL'AMMINISTRAZIONE Consorzio della Bonificazione Umbra - Affari Generali / Direzione

SCHEDA A: QUADRO DELLE RISORSE NECESSARIE ALLA REALIZZAZIONE DEL PROGRAMMA

TIPOLOGIE RISORSE	Arco temporale di validità del programma			
	Disponibilità finanziaria (1)			Importo Totale (2)
	Primo anno	Secondo anno	Terzo anno	
risorse derivate da entrate aventi destinazione vincolata per legge	50,435,433.20	13,766,368.74	115,667,186.20	179,868,988.14
risorse derivate da entrate acquisite mediante contrazione di mutuo	0.00	0.00	356,475.95	356,475.95
risorse acquisite mediante apporti di capitali privati	0.00	0.00	0.00	0.00
stanziamenti di bilancio	0.00	0.00	0.00	0.00
finanziamenti acquisibili ai sensi dell'articolo 3 del decreto-legge 31 ottobre 1990, n. 310, convertito con modificazioni dalla legge 22 dicembre 1990, n. 403	0.00	0.00	0.00	0.00
risorse derivanti da trasferimento di immobili	0.00	0.00	0.00	0.00
altra tipologia	0.00	0.00	0.00	0.00
totale	50,435,433.20	13,766,368.74	116,023,662.15	180,225,464.09

Il referente del programma

Marcucci Candia

F.TO

Note:

(1) La disponibilità finanziaria di ciascuna annualità è calcolata come somma delle informazioni elementari relative ai costi annuali di ciascun intervento di cui alla scheda D

(2) L'importo totale delle risorse necessarie alla realizzazione del programma triennale è calcolato come somma delle tre annualità

PROGRAMMA TRIENNALE DEI LAVORI PUBBLICI 2020/2022 DELL'AMMINISTRAZIONE Consorzio della Bonificazione Umbra - Affari Generali / Direzione

SCHEDA B: ELENCO DELLE OPERE INCOMPIUTE

CUP (1)	Descrizione dell'opera	Determinazioni dell'amministrazione (Tabella B.1)	Ambito di interesse dell'opera (Tabella B.2)	Anno ultimo quadro economico approvato	Importo complessivo dell'intervento (2)	Importo complessivo lavori (2)	Oneri necessari per l'ultimazione dei lavori	Importo ultimo SAL	Percentuale avanzamento lavori (3)	Causa per la quale l'opera è incompiuta (Tabella B.3)	L'opera è attualmente fruibile parzialmente dalla collettività?	Stato di realizzazione ex comma 2 art.1 DM 42/2013 (Tabella B.4)	Possibile utilizzo ridimensionato dell'Opera	Destinazione d'uso (Tabella B.5)	Cessione a titolo di corrispettivo per la realizzazione di altra opera pubblica ai sensi dell'articolo 191 del Codice (4)	Vendita ovvero demolizione (4)	Oneri per la rinaturalizzazione, riqualificazione ed eventuale bonifica del sito in caso di demolizione	Parte di infrastruttura di rete
					0.00	0.00	0.00	0.00										

il referente del programma

Marcucci Candia

F.TO

Note:
(1) Indica il CUP del progetto di investimento nel quale l'opera incompiuta rientra: è obbligatorio per tutti i progetti avviati dal 1 gennaio 2003.
(2) Importo riferito all'ultimo quadro economico approvato.
(3) Percentuale di avanzamento dei lavori rispetto all'ultimo progetto approvato.
(4) In caso di cessione a titolo di corrispettivo o di vendita l'immobile deve essere riportato nell'elenco di cui alla scheda C ; in caso di demolizione l'intervento deve essere riportato fra gli interventi del programma di cui alla scheda D.

Tabella B.1
a) è stata dichiarata l'insussistenza dell'interesse pubblico al completamento ed alla fruibilità dell'opera
b) si intende riprendere l'esecuzione dell'opera per il cui completamento non sono necessari finanziamenti aggiuntivi
c) si intende riprendere l'esecuzione dell'opera avendo già reperito i necessari finanziamenti aggiuntivi
d) si intende riprendere l'esecuzione dell'opera una volta reperiti i necessari finanziamenti aggiuntivi

Tabella B.2
a) nazionale
b) regionale

Tabella B.3
a) mancanza di fondi
b1) cause tecniche: protrarsi di circostanze speciali che hanno determinato la sospensione dei lavori e/o l'esigenza di una variante progettuale
b2) cause tecniche: presenza di contenzioso
c) sopravvenute nuove norme tecniche o disposizioni di legge
d) fallimento, liquidazione coatta e concordato preventivo dell'impresa appaltatrice, risoluzione del contratto, o recesso dal contratto ai sensi delle vigenti disposizioni in materia di antimafia
e) mancato interesse al completamento da parte della stazione appaltante, dell'ente aggiudicatore o di altro soggetto aggiudicatore

Tabella B.4
a) i lavori di realizzazione, avviati, risultano interrotti oltre il termine contrattualmente previsto per l'ultimazione (Art. 1 c2, lettera a), DM 42/2013)
b) i lavori di realizzazione, avviati, risultano interrotti oltre il termine contrattualmente previsto per l'ultimazione non sussistendo allo stato, le condizioni di riavvio degli stessi. (Art. 1 c2, lettera b), DM 42/2013)
c) i lavori di realizzazione, ultimati, non sono stati collaudati nel termine previsto in quanto l'opera non risulta rispondente a tutti i requisiti previsti dal capitolato e dal relativo progetto esecutivo come accertato nel corso delle operazioni di collaudo. (Art. 1 c2, lettera c), DM 42/2013)

Tabella B.5
a) prevista in progetto
b) diversa da quella prevista in progetto

PROGRAMMA TRIENNALE DEI LAVORI PUBBLICI 2020/2022 DELL'AMMINISTRAZIONE Consorzio della Bonificazione Umbra - Affari Generali / Direzione

SCHEDA C: ELENCO DEGLI IMMOBILI DISPONIBILI

Codice univoco immobile (1)	Riferimento CUI intervento (2)	Riferimento CUP Opera incompiuta (3)	Descrizione immobile	Codice Istat			Localizzazione - CODICE NUTS	Cessione o trasferimento immobile a titolo corrispettivo ex art.21 comma 5 e art.191 comma 1 (Tabella C.1)	Concessi in diritto di godimento, a titolo di contributo ex articolo 21 comma 5 (Tabella C.2)	Già incluso in programma di dismissione di cui art.27 DL 201/2011, convertito dalla L. 214/2011 (Tabella C.3)	Tipo disponibilità se immobile derivante da Opera incompiuta di cui si è dichiarata l'insussistenza dell'interesse (Tabella C.4)	Valore Stimato (4)				
				Reg	Prov	Com						Primo anno	Secondo anno	Terzo anno	Annualità successive	Totale
												0,00	0,00	0,00	0,00	0,00

Note:
(1) Codice obbligatorio: "I" + numero immobile = cf amministrazione + prima annualità del primo programma nel quale l'immobile è stato inserito + progressivo di 5 cifre
(2) Riportare il codice CUI dell'intervento (nel caso in cui il CUP non sia previsto obbligatoriamente) al quale la cessione dell'immobile è associata; non indicare alcun codice nel caso in cui si proponga la semplice alienazione o cessione di opera incompiuta non connessa alla realizzazione di un intervento
(3) Se derivante da opera incompiuta riportare il relativo codice CUP
(4) Riportare l'ammontare con il quale l'immobile contribuirà a finanziare l'intervento, ovvero il valore dell'immobile da trasferire (qualora parziale, quello relativo alla quota parte oggetto di cessione o trasferimento) o il valore del titolo di godimento oggetto di cessione.

Il referente del programma

Marcucci Candia

F.TO

Tabella C.1
1. no
2. parziale
3. totale

Tabella C.2
1. no
2. si, cessione
3. si, in diritto di godimento, a titolo di contributo, la cui utilizzazione sia strumentale e tecnicamente connessa all'opera da affidare in concessione

Tabella C.3
1. no
2. si, come valorizzazione
3. si, come alienazione

Tabella C.4
1. cessione della titolarità dell'opera ad altro ente pubblico
2. cessione della titolarità dell'opera a soggetto esercente una funzione pubblica
3. vendita al mercato privato
4. disponibilità come fonte di finanziamento per la realizzazione di un intervento ai sensi del

PROGRAMMA TRIENNALE DEI LAVORI PUBBLICI 2020/2022 DELL'AMMINISTRAZIONE Consorzio della Bonificazione Umbra - Affari Generali / Direzione

SCHEDA D: ELENCO DEGLI INTERVENTI DEL PROGRAMMA

Codice Unico Intervento - CUI (1)	Cod. Int. Ammine (2)	Codice CUP (3)	Annualità nella quale si prevede di dare avvio alla procedura di affidamento	Responsabile del procedimento (4)	Lotto funzionale (5)	Lavoro complesso (6)	Codice Istat Reg	Codice Istat Prov	Codice Istat Com	Localizzazione - codice NUTS	Tipologia	Settore e sottosettore intervento	Descrizione dell'intervento	Livello di priorità (7) (Tabella D.3)	STIMA DEI COSTI DELL'INTERVENTO (8) Primo anno	Secondo anno	Terzo anno	Costi su annualità successive	Importo complessivo (9)	Valore degli eventuali immobili di cui alla scheda C collegati all'intervento (10)	Scadenza temporale ultima per l'utilizzo dell'eventuale finanziamento derivante da contrazione di mutuo	Apporto di capitale privato (11) Importo	Apporto di capitale privato (11) Tipologia (Tabella D.4)	Intervento aggiunto o variato a seguito di modifica programma (12) (Tabella D.5)
L02806890543202000001	1	0000000000000000	2020	Rosi Paolo	No	No	010	054	016		07 - Manutenzione straordinaria	02.05 - Difesa del suolo	Manutenzione del Fiume Topino e dei suoi affluenti in destra idraulica T. Chiona ed Ose nei comuni di Bettona, Cannara, Spello, Foligno, Valtopina, Nocera Umbra e Bevagna - 3° Categoria	3	115,000.00	0.00	0.00	0.00	115,000.00	0.00		0.00		
L02806890543202000002	2	0000000000000000	2020	Rosi Paolo	No	No	010	054	018		07 - Manutenzione straordinaria	02.05 - Difesa del suolo	Manutenzione dell'alveo Teverone-Tenia e affluenti nei comuni di Bevagna, Montefalco, Foligno e Trevi - 3° Categoria	3	215,000.00	0.00	0.00	0.00	215,000.00	0.00		0.00		
L02806890543202000003	3	0000000000000000	2020	Rosi Paolo	No	No	010	054	018		07 - Manutenzione straordinaria	02.05 - Difesa del suolo	Manutenzione dello alveo Marroggia, Teverone e affluenti nei comuni di Montefalco, Foligno, Trevi, Castel Ritaldi, Spoleto e Campello sul Clitunno - 3° Categoria	3	200,000.00	0.00	0.00	0.00	200,000.00	0.00		0.00		
L02806890543201800002	4	0000000000000000	2020	Pomona Filardi Vincenzo	Si	No	010	054	051	IT121	03 - Recupero		Life Park Tevino - connessioni verdi nella città (PSR 2014/2020)	3	1,507,151.20	0.00	0.00	0.00	1,507,151.20	0.00		0.00		
L02806890543201800003	5	0000000000000000	2020	Paris Gianni	Si	No	010	054	051	IT121	55 - Ampliamento o potenziamento		Itinerario ciclabile Assisi-Spoleto. Interventi di miglioramento dell'accessibilità e della sicurezza.	3	300,000.00	0.00	0.00	0.00	300,000.00	0.00		0.00		
L02806890543201800005	6	E34H17000350001	2020	Rosi Paolo	No	Si	010	054	051	IT121	60 - Ammodernamento tecnologico o laboratoriale	08.13 - Opere, impianti ed attrezzature per l'agricoltura, la zootecnia e l'agroalimentare	Ammodernamento dell'impianto di irrigazione a pioggia della Valle di Spoleto per un uso piu' efficiente della risorsa idrica ed una riduzione delle perdite. Reg (UE) 1305/2013 - Programma Nazionale di Sviluppo Rurale 2014-2020. Tipologia di operazione 4.3.1	3	10,290,312.22	0.00	0.00	0.00	10,290,312.22	0.00		0.00		
L02806890543201800013	7	E87B13000380002	2020	Paris Gianni	Si	No	010	054	018	IT121	01 - Nuova realizzazione	02.05 - Difesa del suolo	Interventi diretti alla riduzione del rischio idraulico ed al risanamento ambientale nei bacini del Fiume Topino e Torrente Chiona 1° stralcio 2° lotto.	3	31,600,000.00	0.00	0.00	0.00	31,600,000.00	0.00		0.00		
L02806890543201900004	8	E63F18000050008	2020	Rosi Paolo	Si	No	010	054	054	IT121	58 - Ampliamento o potenziamento	08.13 - Opere, impianti ed attrezzature per l'agricoltura, la zootecnia e l'agroalimentare	Ammodernamento dell'impianto di irrigazione a pioggia della Piana di Trevi e Montefalco - Distretto di Cannaiola per un uso piu' efficiente della risorsa idrica ed una riduzione delle perdite. PSR 2014-2020. Ampliamento dell'impianto di irrigazione nella zona del sedano nero in Comune di Trevi	3	2,125,791.95	0.00	0.00	0.00	2,125,791.95	0.00		0.00		
L02806890543201900005	9	E64C19000220008	2020	Rosi Paolo	Si	No	010	054	054	IT121	55 - Ampliamento o potenziamento	08.13 - Opere, impianti ed attrezzature per l'agricoltura, la zootecnia e l'agroalimentare	Ammodernamento dell'impianto di irrigazione a pioggia della Piana di Trevi e Montefalco - Distretto di Cannaiola per un uso piu' efficiente della risorsa idrica ed una riduzione delle perdite. PSR 2014-2020. Installazione di idrocontatori a lettura. Ammodernamento delle camere di manovra comitali. Ammodernamento e adeguamento apparecchiature di telecontrollo con fattibile sistema di monitoraggio, nel Comune di Trevi	3	3,406,757.83	0.00	0.00	0.00	3,406,757.83	0.00		0.00		
L02806890543201800007	10	0000000000000000	2020	Rosi Paolo	Si	No	010	054	018	IT121	07 - Manutenzione straordinaria	02.05 - Difesa del suolo	Ripristino della funzionalità idraulica del reticolo fluviale nel bacino Marroggia-Teverone per il contenimento dei deflussi	3	188,260.00	0.00	0.00	0.00	188,260.00	0.00		0.00		1
L02806890543201900008	11	0000000000000000	2020	Rosi Paolo	Si	No	010	054	018	IT121	07 - Manutenzione straordinaria	02.05 - Difesa del suolo	Ripristino della funzionalità idraulica del reticolo fluviale nel bacino Topino-Timia per il contenimento dei deflussi	3	187,160.00	0.00	0.00	0.00	187,160.00	0.00		0.00		1
L02806890543201900009	12	0000000000000000	2020	Pomona Filardi Vincenzo	Si	No	010	054	059	IT121	07 - Manutenzione straordinaria	02.05 - Difesa del suolo	Riparazione di eventi franosi lungo il Fosso dell'Anna nel Comune di Valtopina	3	100,000.00	0.00	0.00	0.00	100,000.00	0.00		0.00		
L02806890543201900006	13	0000000000000000	2021	Rosi Paolo	Si	No	010	054	006	IT121	07 - Manutenzione straordinaria	02.05 - Difesa del suolo	Interventi di regimazione del reticolo idrografico minore della città di Cannara nell'area compresa tra il Fosso del Ragazzo ed il Fosso della Valle per la mitigazione delle condizioni di rischio idraulico.	3	0.00	1,819,402.86	0.00	0.00	1,819,402.86	0.00		0.00		
L02806890543201800007	14	0000000000000000	2021	Rosi Paolo	Si	No	010	054	054	IT121	07 - Manutenzione straordinaria	02.05 - Difesa del suolo	Interventi di regimazione dei deflussi in ingresso al fosso Alvecio provenienti dal reticolo idraulico minore e dalla rete di drenaggio della zona di Borgo Trevi (Centellon).	3	0.00	1,991,924.22	0.00	0.00	1,991,924.22	0.00		0.00		

Codice Unico Intervento - CUI (1)	Cod. Int. Amm.ne (2)	Codice CUP (3)	Annualità nella quale si prevede di dare avvio alla procedura di affidamento	Responsabile del procedimento (4)	Lotto funzionale (5)	Lavoro complesso (6)	Codice Istat			Localizzazione - codice NUTS	Tipologia	Settore e sottosettore intervento	Descrizione dell'intervento	Livello di priorità (7) (Tabella D.3)	STIMA DEI COSTI DELL'INTERVENTO (8)									Intervento aggiunto o variato a seguito di modifica programma (12) (Tabella D.5)
							Reg	Prov	Com						Primo anno	Secondo anno	Terzo anno	Costi su annualità successiva	Importo complessivo (9)	Valore degli eventuali immobili di cui alla scheda C collegati all'intervento (10)	Scadenza temporale ultima per l'utilizzo dell'eventuale finanziamento derivante da contrazione di mutuo	Apporto di capitale privato (11)		
																						Importo	Tipologia (Tabella D.4)	
L02808990543201800010	16	0000000000000000	2021	Rosi Paolo	Si	No	010	054	018	ITI21	04 - Ristrutturazione	05.13 - Opere, impianti ed attrezzature per l'agricoltura, la zootecnia e l'agroalimentare	Ammodernamento dell'impianto di irrigazione a pioggia in Destra Fiume Topino per un uso più efficiente della risorsa idrica ed una riduzione delle perdite. PSR 2014-2020.	3	0.00	5,105,695.49	0.00	0.00	5,105,695.49	0.00		0.00		
L02808990543201800011	16	0000000000000000	2021	Rosi Paolo	Si	No	010	054	018	ITI21	07 - Manutenzione straordinaria	02.05 - Difesa del suolo	Intervento di regimazione idraulica del Fosso di Treggia in Comune di Foligno.	3	0.00	1,000,000.00	0.00	0.00	1,000,000.00	0.00		0.00		
L02808990543201800012	17	0000000000000000	2021	Perrone Filardi Vincenzo	Si	No	010	054	051	ITI21			Sistemazione idraulica del Fosso Marroggiola per la mitigazione del rischio idraulico - 2° stralcio.	3	0.00	600,000.00	0.00	0.00	600,000.00	0.00		0.00		
L02808990543201800015	18	0000000000000000	2021	Coccarelli Fabrizio	Si	No	010	054	050	ITI21			Sistemazione idraulica per la riduzione del rischio nel bacino del Torrente Chiona - completamento 1° stralcio.	3	0.00	370,000.00	0.00	0.00	370,000.00	0.00		0.00		
L02808990543201800016	19	0000000000000000	2021	Rosi Paolo	Si	No	010	054	006	ITI21	04 - Ristrutturazione		Ampliamento e ristrutturazione dell'impianto irriguo di Cannara-Bettona in Loc. Paciani di Cannara (Distretto irriguo n. 14).	3	0.00	1,618,345.18	0.00	0.00	1,618,345.18	0.00		0.00		
L02808990543201800017	20	0000000000000000	2021	Rosi Paolo	Si	No	010	054	051	ITI21	04 - Ristrutturazione		Impianto di irrigazione valle di Spoleto: derivazione di San Martino in Trignano - Progetto 8° lotto	3	0.00	1,661,000.00	0.00	0.00	1,661,000.00	0.00		0.00		
L02808990543201800018	21	0000000000000000	2022	Perrone Filardi Vincenzo	Si	No	010	054	054	ITI21			Progetto generale di sistemazione idraulica del bacino del Torrente Aveto di San Lorenzo.	3	0.00	0.00	12,500,000.00	0.00	12,500,000.00	0.00		0.00		
L02808990543201800019	22	0000000000000000	2022	Rosi Paolo	Si	No	010	054	008	ITI21	01 - Nuova realizzazione		Pista ciclabile lungo il Torrente Titerena nei Comuni di Castel Ritaldi, Montefalco e Trev. Collegamento alla Pista ciclabile Assisi-Spoleto.	3	0.00	0.00	1,144,500.00	0.00	1,144,500.00	0.00		0.00		
L02808990543201800020	23	0000000000000000	2022	Perrone Filardi Vincenzo	Si	No	010	054	034	ITI21	03 - Recupero		Ripristino funzionale della centrale idroelettrica sita in Nocera Umbra.	3	0.00	0.00	1,111,931.70	0.00	1,111,931.70	0.00		0.00		
L02808990543201800021	24	0000000000000000	2022	Rosi Paolo	Si	No	010	054	034	ITI21			Riqualificazione idraulica e ambientale del Rio Fergia dalla sorgenti alla confluenza con il Torrente Caldognolo e realizzazione di un percorso di fruizione delle aree contermini.	3	0.00	0.00	4,389,463.06	0.00	4,389,463.06	0.00		0.00		
L02808990543201800022	25	0000000000000000	2022	Rosi Paolo	Si	No	010	054	051	ITI21			Risanamento stazione scarico di superficie Diga sul T. Marroggia e ripristino cassetta" di defluisso a valle diga.	3	0.00	0.00	774,885.35	0.00	774,885.35	0.00		0.00		
L02808990543201800023	26	0000000000000000	2022	Rosi Paolo	Si	No	010	054	004	ITI21	01 - Nuova realizzazione		Impianto di irrigazione piana di Bevagna e Cannara. Distretto di Cantalupo.	3	0.00	0.00	13,170,000.00	0.00	13,170,000.00	0.00		0.00		
L02808990543201800024	27	0000000000000000	2022	Perrone Filardi Vincenzo	Si	No	010	054	018	ITI21	01 - Nuova realizzazione		Messa in sicurezza Fiume Topino per t.r. 200. Progettazione intervento come di laminazione.	3	0.00	0.00	14,105,935.32	0.00	14,105,935.32	0.00		0.00		
L02808990543201800025	28	0000000000000000	2022	Rosi Paolo	No	Si	010	054	018	ITI21	04 - Ristrutturazione		Riconversione in impianti a pioggia delle aree irrigue attualmente servite a scorrimento dalla presa sul Fiume Topino e sulla Fonnella.	3	0.00	0.00	48,000,000.00	0.00	48,000,000.00	0.00		0.00		
L02808990543201800026	29	0000000000000000	2022	Marcucci Candia	Si	No	010	054	050	ITI21	01 - Nuova realizzazione		Pista ciclabile lungo il Rio Chiona/rola, Torrente Chiona e Fiume Topino nei Comuni di Spello e Cannara. Collegamento alla pista ciclabile Assisi-Spoleto.	3	0.00	0.00	1,400,000.00	0.00	1,400,000.00	0.00		0.00		
L02808990543201800027	30	0000000000000000	2022	Rosi Paolo	Si	No	010	054	051	ITI21	01 - Nuova realizzazione		Pista ciclabile tra le loc. San Giovanni di Baiano e Le Matonelle nel Comune di Spoleto. Collegamento alla pista ciclabile Assisi-Spoleto.	3	0.00	0.00	700,000.00	0.00	700,000.00	0.00		0.00		
L02808990543201800028	31	0000000000000000	2022	Marcucci Candia	Si	No	010	054	003	ITI21	01 - Nuova realizzazione		Pista ciclabile di collegamento al Comune di Bettona. Collegamento alla pista ciclabile Assisi-Spoleto.	3	0.00	0.00	1,194,050.00	0.00	1,194,050.00	0.00		0.00		
L02808990543201800029	32	0000000000000000	2022	Marcucci Candia	Si	No	010	054	051	ITI21	01 - Nuova realizzazione		Pista ciclabile tra la loc. Portebari e la manica di Morgnano nel Comune di Spoleto. Collegamento alla pista ciclabile Assisi-Spoleto.	3	0.00	0.00	650,000.00	0.00	650,000.00	0.00		0.00		
L02808990543201800030	33	0000000000000000	2022	Coccarelli Fabrizio	Si	No	010	054	051	ITI21	05 - Restauro		Palazzo Leli Sorsi, completamento degli interventi di restauro attraverso gli rapporti decorativi, cipolli murali, intonaci tipolco, soffitti lignei, tele dipinte.	3	0.00	0.00	356,475.95	0.00	356,475.95	0.00		0.00		
L02808990543201800031	34	0000000000000000	2022	Rosi Paolo	Si	No	010	054	051	ITI21	01 - Nuova realizzazione		Serbatoio Marroggiola e nuovo impianto di irrigazione.	3	0.00	0.00	16,526,020.77	0.00	16,526,020.77	0.00		0.00		

Codice Unico Intervento - CUI (1)	Cod. int. Amm.ne (2)	Codice CUP (3)	Annualità nella quale si prevede di dare avvio alla procedura di affidamento	Responsabile del procedimento (4)	Lotto funzionale (5)	Lavoro complesso (6)	Codice Istat			Localizzazione - codice NUTS	Tipologia	Settore e sottosettore intervento	Descrizione dell'intervento	Livello di priorità (7) (Tabella D.3)	STIMA DEI COSTI DELL'INTERVENTO (8)									Intervento aggiunto o variato a seguito di modifica programma (12) (Tabella D.5)
							Reg	Prov	Com						Prima anno	Seconda anno	Terzo anno	Costi su annualità successive	Importo complessivo (9)	Valore degli eventuali immobili di cui alla scheda C collegati all'intervento (10)	Scadenza temporale ultima per l'utilizzo dell'eventuale finanziamento derivante da contrazione di mutuo	Apporto di capitale privato (11)		
																						Importo	Tipologia (Tabella D.4)	
															50,435,433.20	13,798,369.74	118,023,662.15	0.00	180,225,464.09	0.00		0.00		

Note:

(1) Numero intervento = 'T' + cf amministrazione + prima annualità del primo programma nel quale l'intervento è stato inserito + progressivo di 5 cifre della prima annualità del primo programma
(2) Numero intero liberamente indicato dall'amministrazione in base a propri sistemi di codifica
(3) Indica il CUP (dir. articolo 3 comma 5)
(4) Riportare nome e cognome del responsabile del procedimento
(5) Indica se lotto funzionale secondo la definizione di cui all'art.3 comma 1 lettera qq) del D.Lgs 50/2016
(6) Indica se lavoro complesso secondo la definizione di cui all'art.3 comma 1 lettera oo) del D.Lgs 50/2016
(7) Indica il livello di priorità di cui all'articolo 3 commi 11 e 12
(8) Ai sensi dell'art.4 comma 6, in caso di demolizione di opera incompiuta l'importo comprende gli oneri per lo smantellamento dell'opera e per la rinaturalizzazione, riqualificazione ed eventuale bonifica del sito.
(9) Importo complessivo ai sensi dell'articolo 3, comma 6, lettera a), lettera b), lettera c), lettera d), lettera e), lettera f), lettera g), lettera h), lettera i), lettera j), lettera k), lettera l), lettera m), lettera n), lettera o), lettera p), lettera q), lettera r), lettera s), lettera t), lettera u), lettera v), lettera z), lettera aa), lettera bb), lettera cc), lettera dd), lettera ee), lettera ff), lettera gg), lettera hh), lettera ii), lettera jj), lettera kk), lettera ll), lettera mm), lettera nn), lettera oo), lettera pp), lettera qq), lettera rr), lettera ss), lettera tt), lettera uu), lettera vv), lettera zz), lettera aaa), lettera bbb), lettera ccc), lettera ddd), lettera eee), lettera fff), lettera ggg), lettera hhh), lettera iii), lettera jjj), lettera kkk), lettera lll), lettera mmm), lettera nnn), lettera ooo), lettera ppp), lettera qqq), lettera rrr), lettera sss), lettera ttt), lettera uuu), lettera vvv), lettera zzz) del D.Lgs 50/2016
(10) Riportare il valore dell'eventuale immobile trasferito di cui al corrispondente immobile indicato nella scheda C
(11) Riportare l'importo del capitale privato come quota parte del costo totale
(12) Indica se l'intervento è stato aggiunto o è stato modificato a seguito di modifica in corso d'anno ai sensi dell'art.5 commi 8 e 10. Tale campo, come la relativa nota a tabella, compaiono solo in caso di modifica del programma

Tabella D.1
Cfr. Classificazione Sistema CUP: codice tipologia intervento per natura intervento 03= realizzazione di lavori pubblici (opere a impiantistica)

Tabella D.2
Cfr. Classificazione Sistema CUP: codice settore e sottosettore intervento

Tabella D.3
1. priorità massima
2. priorità media
3. priorità minima

Tabella D.4
1. finanza di progetto
2. concessione di costruzione e gestione
3. sponsorizzazione
4. società partecipata o di scopo
5. locazione finanziaria
6. contratto di disponibilità
9. altro

Tabella D.5
1. modifica ex art.5 comma 9 lettera b)
2. modifica ex art.5 comma 9 lettera c)
3. modifica ex art.5 comma 9 lettera d)
4. modifica ex art.5 comma 9 lettera e)
5. modifica ex art.5 comma 11

Il referente del programma

Marcucci Candia

F.TO

PROGRAMMA TRIENNALE DEI LAVORI PUBBLICI 2020/2022 DELL'AMMINISTRAZIONE Consorzio della Bonificazione Umbra - Affari Generali / Direzione

SCHEDA E: INTERVENTI RICOMPRESI NELL'ELENCO ANNUALE

Codice Unico Intervento - CUI	CUP	Descrizione dell'intervento	Responsabile del procedimento	Importo annualità	Importo intervento	Finalità (Tabella E.1)	Livello di priorità	Conformità Urbanistica	Verifica vincoli ambientali	Livello di progettazione (Tabella E.2)	CENTRALE DI COMMITTENZA O SOGGETTO AGGREGATORE AL QUALE SI INTENDE DELEGARE LA PROCEDURA DI AFFIDAMENTO		Intervento aggiunto o variato a seguito di modifica programma (*)
											codice AUSA	denominazione	
L02806890543202000001	000000000000000	Manutenzione del Fiume Topino e dei suoi affluenti in destra idraulica T. Chiona ed Ose nei comuni di Bettona, Cannara, Spello, Foligno, Valtopina, Nocera Umbra e Bevagna - 3^ Categoria	Rosi Paolo	115,000.00	115,000.00	AMB	3	No	No	1			
L02806890543202000002	000000000000000	Manutenzione dellasta Teverone-Timia e affluenti nei comuni di Bevagna, Montefalco, Foligno e Trevi - 3^ Categoria	Rosi Paolo	215,000.00	215,000.00	AMB	3	No	No	1			
L02806890543202000003	000000000000000	Manutenzione delle aste Marroggia, Tatarena e affluenti nei comuni di Montefalco, Foligno, Trevi, Castel Rilaldi, Spoleto e Campello sul Clitunno - 3^ Categoria	Rosi Paolo	200,000.00	200,000.00	AMB	3	No	No	1			
L02806890543201800002	000000000000000	Life Park Tessino - connessioni verdi nella città (PSR 2014/2020)	Perrone Filardi Vincenzo	1,507,151.20	1,507,151.20	URB	3	No	No	2			
L02806890543201800003	000000000000000	Itinerario ciclabile Assisi-Spoleto. Interventi di miglioramento dell'accessibilità e della sicurezza.	Paris Gianni	300,000.00	300,000.00	MIS	3	No	No	3			
L02806890543201800005	E34H17000350001	Ammodernamento dell'impianto di irrigazione a pioggia della Valle di Spoleto per un uso piu' efficiente della risorsa idrica ed una riduzione delle perdite. Reg (UE) 1305/2013 - Programma Nazionale di Sviluppo Rurale 2014-2020. Tipologia di operazione 4.3.1	Rosi Paolo	10,290,312.22	10,290,312.22	MIS	3	No	No	4			
L02806890543201800013	E87B13000350002	Interventi diretti alla riduzione del rischio idraulico ed al risanamento ambientale nei bacini del Fiume Topino e Torrente Chiona 1^ stralcio 2^ lotto.	Paris Gianni	31,800,000.00	31,800,000.00	URB	3	No	No	3			
L02806890543201900004	E83F18000050008	Ammodernamento dell'impianto di irrigazione a pioggia della Piana di Trevi e Montefalco - Distretto di Cannaiola per un uso piu' efficiente della risorsa idrica ed una riduzione delle perdite. PSR 2014-2020. Ampliamento dell'impianto di irrigazione nella zona del sedano nero in Comune di Trevi	Rosi Paolo	2,125,791.95	2,125,791.95	MIS	3	No	No	4			
L02806890543201900005	E64C19000220008	Ammodernamento dell'impianto di irrigazione a pioggia della Piana di Trevi e Montefalco - Distretto di Cannaiola per un uso piu' efficiente della risorsa idrica ed una riduzione delle perdite. PSR 2014-2020. Istallazione di idrocontatori a tessera, Ammodernamento delle camere di manovra comiziali, Ammodernamento e adeguamento apparecchiature di telecontrollo con l'attuale sistema di monitoraggio. nel Comune di Trevi	Rosi Paolo	3,406,757.83	3,406,757.83	MIS	3	No	No	4			
L02806890543201900007	000000000000000	Ripristino della funzionalità idraulica del reticolo fluviale nel bacino Marroggia-Teverone per il contenimento dei deflussi	Rosi Paolo	188,260.00	188,260.00	AMB	3	No	No	4			1
L02806890543201900008	000000000000000	Ripristino della funzionalità idraulica del reticolo fluviale nel bacino Topino-Timia per il contenimento dei deflussi	Rosi Paolo	187,160.00	187,160.00	AMB	3	No	No	4			1
L02806890543201900009	000000000000000	Riparazione di erosioni spondali lungo il Fosso dell'Anna nel Comune di Valtopina	Perrone Filardi Vincenzo	100,000.00	100,000.00	AMB	3	No	No	3			

Codice Unico Intervento - CUI	CUP	Descrizione dell'intervento	Responsabile del procedimento	Importo annualità	Importo intervento	Finalità (Tabella E.1)	Livello di priorità	Conformità Urbanistica	Verifica vincoli ambientali	Livello di progettazione (Tabella E.2)	CENTRALE DI COMMITTENZA O SOGGETTO AGGREGATORE AL QUALE SI INTENDE DELEGARE LA PROCEDURA DI AFFIDAMENTO		Intervento aggiunto o variato a seguito di modifica programma (*)
											codice AUSA	denominazione	

(*) Tale campo compare solo in caso di modifica del programma

Il referente del programma

Marcucci Candia

F.to

Tabella E.1
ADN - Adeguamento normativo
AMB - Qualità ambientale
COP - Completamento Opera Incompiuta
CPA - Conservazione del patrimonio
MIS - Miglioramento e incremento di servizio
URB - Qualità urbana
VAB - Valorizzazione beni vincolati
DEM - Demolizione Opera Incompiuta
DEOP - Demolizione opere preesistenti e non più utilizzabili

Tabella E.2
1. progetto di fattibilità tecnico - economica: "documento di fattibilità delle alternative progettuali".
2. progetto di fattibilità tecnico - economica: "documento finale".
3. progetto definitivo
4. progetto esecutivo

PROGRAMMA TRIENNALE DEI LAVORI PUBBLICI 2020/2022 DELL'AMMINISTRAZIONE Consorzio della Bonificazione Umbra - Affari Generali / Direzione

SCHEDA F: ELENCO DEGLI INTERVENTI PRESENTI NELL'ELENCO ANNUALE DEL PRECEDENTE PROGRAMMA TRIENNALE E NON RIPROPOSTI E NON AVVIATI

Codice Unico Intervento - CUI	CUP	Descrizione dell'intervento	Importo intervento	Livello di priorità	Motivo per il quale l'intervento non è riproposto (1)

Il referente del programma

Marcucci Candia

F.TO

Note

(1) breve descrizione dei motivi

PROGRAMMA BIENNALE DEGLI ACQUISTI DI FORNITURE E SERVIZI 2020/2021 DELL'AMMINISTRAZIONE Consorzio della Bonificazione Umbra - Affari Generali / Direzione

SCHEDA A: QUADRO DELLE RISORSE NECESSARIE ALLA REALIZZAZIONE DEL PROGRAMMA

TIPOLOGIA RISORSE	ARCO TEMPORALE DI VALIDITÀ DEL PROGRAMMA		
	Disponibilità finanziaria (1)		Importo Totale (2)
	Primo anno	Secondo anno	
risorse derivate da entrate aventi destinazione vincolata per legge	659,200.00	0.00	659,200.00
risorse derivate da entrate acquisite mediante contrazione di mutuo	0.00	0.00	0.00
risorse acquisite mediante apporti di capitali privati	0.00	0.00	0.00
stanziamenti di bilancio	0.00	0.00	0.00
finanziamenti acquisibili ai sensi dell'articolo 3 del decreto-legge 31 ottobre 1990, n. 310, convertito con modificazioni dalla legge 22 dicembre 1990, n. 403	0.00	0.00	0.00
risorse derivanti da trasferimento di immobili	0.00	0.00	0.00
altro	0.00	0.00	0.00
totale	659,200.00	0.00	659,200.00

Il referente del programma

Marcucci Candia

F.TO

Note:

(1) La disponibilità finanziaria di ciascuna annualità è calcolata come somma delle informazioni elementari relative ai costi annuali di ciascun acquisto intervento di cui alla scheda B.

(2) L'importo totale delle risorse necessarie alla realizzazione del programma biennale è calcolato come somma delle due annualità

PROGRAMMA BIENNALE DEGLI ACQUISTI DI FORNITURE E SERVIZI 2020/2021 DELL'AMMINISTRAZIONE Consorzio della Bonificazione Umbra - Affari Generali / Direzione

SCHEDA B: ELENCO DEGLI ACQUISTI DEL PROGRAMMA

Codice Unico Intervento - CUI (1)	Annualità nella quale si prevede di dare avvio alla procedura di affidamento	Codice CUP (2)	Acquisto ricompreso nell'importo complessivo di un lavoro o di altra acquisizione presente in programmazione di lavori, forniture e servizi (Tabella B.2bis)	CUI lavoro o altra acquisizione nel cui importo complessivo l'acquisto è eventualmente ricompreso (3)	Lotto funzionale (4)	Ambito geografico di esecuzione dell'acquisto Codice NUTS	Settore	CPV (5)	Descrizione dell'acquisto	Livello di priorità (6) (Tabella B.1)	Responsabile del Procedimento (7)	Durata del contratto	L'acquisto è relativo a nuovo affidamento di contratto in essere (8)	STIMA DEI COSTI DELL'ACQUISTO						CENTRALE DI COMMITTENZA O SOGGETTO AGGREGATORE AL QUALE SI FARA' RICORSO PER L'ESPLETAMENTO DELLA PROCEDURA DI AFFIDAMENTO (11)		Acquisto aggiunto o variato a seguito di modifica programma (12) (Tabella B.2)
														Primo anno	Secondo anno	Costi su annualità successiva	Totale (9)	Apporto di capitale privato				
																		Importo	Tipologia (Tabella B.1bis)	codice AUSA	denominazione	
S02806890543201900001	2020	E87B13000380002	1		Si	ITI21	Servizi	71248000-8	Attività di verifica e validazione per le seguenti fasi progettuali: Definitiva ed esecutiva	3	Paris Gianni	12	No	134,200.00	0.00	0.00	134,200.00	0.00				
S02806890543201900002	2020	E37D19000040001	1		Si	ITI21	Servizi	71322400-5	Rivalutazione sismica della diga sul Torrente Marroggia n. arc. 664	2	Rosi Paolo	24	No	525,000.00	0.00	0.00	525,000.00	0.00				1
														659,200.00 (13)	0.00 (13)	0.00 (13)	659,200.00 (13)	0.00 (13)				

Note:
(1) Codice CUI = sigla settore (F=forniture; S=servizi) + cf amministrazione + prima annualità del primo programma nel quale l'intervento è stato inserito + progressivo di 5 cifre della prima annualità del primo programma
(2) Indica il CUP (cfr. articolo 6 comma 4)
(3) Compilare se nella colonna "Acquisto ricompreso nell'importo complessivo di un lavoro o di altra acquisizione presente in programmazione di lavori, forniture e servizi" si è risposto "SI" e se nella colonna "Codice CUP" non è stato riportato il CUP in quanto non presente.
(4) Indica se lotto funzionale secondo la definizione di cui all'art.3 comma 1 lettera qq) del D.Lgs.50/2016
(5) Relativa a CPV principale. Deve essere rispettata la coerenza, per le prime due cifre, con il settore: F= CPV<45 o 48; S= CPV>48
(6) Indica il livello di priorità di cui all'articolo 6 commi 10 e 11
(7) Riportare nome e cognome del responsabile del procedimento
(8) Servizi o forniture che presentano caratteri di regolarità o sono destinati ad essere rinnovati entro un determinato periodo.
(9) Importo complessivo ai sensi dell'articolo 3, comma 6, ivi incluse le spese eventualmente già sostenute e con competenza di bilancio antecedente alla prima annualità
(10) Riportare l'importo del capitale privato come quota parte dell'importo complessivo
(11) Dati obbligatori per i soli acquisti ricompresi nella prima annualità (Cfr. articolo 8)
(12) Indicare se l'acquisto è stato aggiunto o è stato modificato a seguito di modifica in corso d'anno ai sensi dell'art.7 commi 8 e 9. Tale campo, come la relativa nota e tabella, compaiono solo in caso di modifica del programma
(13) La somma è calcolata al netto dell'importo degli acquisti ricompresi nell'importo complessivo di un lavoro o di altra acquisizione presente in programmazione di lavori, forniture e servizi

Il referente del programma

Marcucci Candia

F.to

Tabella B.1
1. priorità massima
2. priorità media
3. priorità minima

Tabella B.1bis
1. finanza di progetto
2. concessione di forniture e servizi
3. sponsorizzazione
4. società partecipate o di scopo
5. locazione finanarziaria
6. contratto di disponibilità
9. altro

Tabella B.2
1. modifica ex art.7 comma 8 lettera b)
2. modifica ex art.7 comma 8 lettera c)
3. modifica ex art.7 comma 8 lettera d)
4. modifica ex art.7 comma 8 lettera e)
5. modifica ex art.7 comma 9

Tabella B.2bis
1. no
2. si
3. si, CUI non ancora attribuito
4. si, interventi o acquisti diversi

PROGRAMMA BIENNALE DEGLI ACQUISTI DI FORNITURE E SERVIZI 2020/2021 DELL'AMMINISTRAZIONE Consorzio della Bonificazione Umbra - Affari Generali / Direzione

SCHEDA C: ELENCO DEGLI ACQUISTI PRESENTI NELLA PRIMA ANNUALITA' DEL PRECEDENTE PROGRAMMA BIENNALE E NON RIPROPOSTI E NON AVVIATI

Codice Unico Intervento - CUI	CUP	Descrizione dell'acquisto	Importo acquisto	Livello di priorità	Motivo per il quale l'intervento non è riproposto (1)

Il referente del programma

Marcucci Candia

F.TO

Note

(1) breve descrizione dei motivi

AGGIORNAMENTO

PROGRAMMA TRIENNALE DEI LAVORI PUBBLICI 2019-2021

ELENCO DEI LAVORI DA REALIZZARE NEL 2019

PROGRAMMA BIENNALE DEGLI ACQUISTI DI FORNITURE E SERVIZI PER IL BIENNIO 2019-2020

PROGRAMMA TRIENNALE DEI LAVORI PUBBLICI 2019/2021 DELL'AMMINISTRAZIONE Consorzio della Bonificazione Umbra - Affari Generali / Direzione

SCHEDA A: QUADRO DELLE RISORSE NECESSARIE ALLA REALIZZAZIONE DEL PROGRAMMA

TIPOLOGIE RISORSE	Arco temporale di validità del programma			
	Disponibilità finanziaria (1)			Importo Totale (2)
	Primo anno	Secondo anno	Terzo anno	
risorse derivate da entrate aventi destinazione vincolata per legge	2,993,096.44	63,671,801.94	115,667,186.20	182,332,084.58
risorse derivate da entrate acquisite mediante contrazione di mutuo	0.00	0.00	356,475.95	356,475.95
risorse acquisite mediante apporti di capitali privati	0.00	0.00	0.00	0.00
stanziamenti di bilancio	0.00	0.00	0.00	0.00
finanziamenti acquisibili ai sensi dell'articolo 3 del decreto-legge 31 ottobre 1990, n. 310, convertito con modificazioni dalla legge 22 dicembre 1990, n. 403	0.00	0.00	0.00	0.00
risorse derivanti da trasferimento di immobili	0.00	0.00	0.00	0.00
altra tipologia	0.00	0.00	0.00	0.00
totale	2,993,096.44	63,671,801.94	116,023,662.15	182,688,560.53

Il referente del programma

Marcucci Candia

F.TO

Note:

(1) La disponibilità finanziaria di ciascuna annualità è calcolata come somma delle informazioni elementari relative ai costi annuali di ciascun intervento di cui alla scheda D

(2) L'importo totale delle risorse necessarie alla realizzazione del programma triennale è calcolato come somma delle tre annualità

PROGRAMMA TRIENNALE DEI LAVORI PUBBLICI 2019/2021 DELL'AMMINISTRAZIONE Consorzio della Bonificazione Umbra - Affari Generali / Direzione

SCHEDA B: ELENCO DELLE OPERE INCOMPIUTE

CUP (1)	Descrizione dell'opera	Determinazioni dell'amministrazione (Tabella B.1)	Ambito di interesse dell'opera (Tabella B.2)	Anno ultimo quadro economico approvato	Importo complessivo dell'intervento (2)	Importo complessivo lavori (2)	Oneri necessari per l'ultimazione dei lavori	Importo ultimo SAL	Percentuale avanzamento lavori (3)	Causa per la quale l'opera è incompiuta (Tabella B.3)	L'opera è attualmente fruibile parzialmente dalla collettività?	Stato di realizzazione ex comma 2 art.1 DM 42/2013 (Tabella B.4)	Possibile utilizzo ridimensionato dell'Opera	Destinazione d'uso (Tabella B.5)	Cessione a titolo di corrispettivo per la realizzazione di altra opera pubblica ai sensi dell'articolo 191 del Codice (4)	Vendita ovvero demolizione (4)	Oneri per la rinaturalizzazione, riqualificazione ed eventuale bonifica del sito in caso di demolizione	Parte di infrastruttura di rete
					0.00	0.00	0.00	0.00										

Il referente del programma

Marcucci Candia

F.To

Note:
(1) Indica il CUP del progetto di investimento nel quale l'opera incompiuta rientra: è obbligatorio per tutti i progetti avviati dal 1 gennaio 2003.
(2) Importo riferito all'ultimo quadro economico approvato.
(3) Percentuale di avanzamento dei lavori rispetto all'ultimo progetto approvato.
(4) In caso di cessione a titolo di corrispettivo o di vendita l'immobile deve essere riportato nell'elenco di cui alla scheda C ; in caso di demolizione l'intervento deve essere riportato fra gli interventi del programma di cui alla scheda D.

Tabella B.1
a) è stata dichiarata l'insussistenza dell'interesse pubblico al completamento ed alla fruibilità dell'opera
b) si intende riprendere l'esecuzione dell'opera per il cui completamento non sono necessari finanziamenti aggiuntivi
c) si intende riprendere l'esecuzione dell'opera avendo già reperito i necessari finanziamenti aggiuntivi
d) si intende riprendere l'esecuzione dell'opera una volta reperiti i necessari finanziamenti aggiuntivi

Tabella B.2
a) nazionale
b) regionale

Tabella B.3
a) mancanza di fondi
b1) cause tecniche: protrarsi di circostanze speciali che hanno determinato la sospensione dei lavori e/o l'esigenza di una variante progettuale
b2) cause tecniche: presenza di contenzioso
c) sopravvenute nuove norme tecniche o disposizioni di legge
d) fallimento, liquidazione coatta e concordato preventivo dell'impresa appaltatrice, risoluzione del contratto, o recesso dal contratto ai sensi delle vigenti disposizioni in materia di antimafia
e) mancato interesse al completamento da parte della stazione appaltante, dell'ente aggiudicatore o di altro soggetto aggiudicatore

Tabella B.4
a) i lavori di realizzazione, avviati, risultano interrotti oltre il termine contrattualmente previsto per l'ultimazione (Art. 1 c2, lettera a), DM 42/2013)
b) i lavori di realizzazione, avviati, risultano interrotti oltre il termine contrattualmente previsto per l'ultimazione non sussistendo allo stato, le condizioni di riavvio degli stessi. (Art. 1 c2, lettera b), DM 42/2013)
c) i lavori di realizzazione, ultimati, non sono stati collaudati nel termine previsto in quanto l'opera non risulta rispondente a tutti i requisiti previsti dal capitolato e dal relativo progetto esecutivo come accertato nel corso delle operazioni di collaudo. (Art. 1 c2, lettera c), DM 42/2013)

Tabella B.5
a) prevista in progetto
b) diversa da quella prevista in progetto

PROGRAMMA TRIENNALE DEI LAVORI PUBBLICI 2019/2021 DELL'AMMINISTRAZIONE Consorzio della Bonificazione Umbra - Affari Generali / Direzione

SCHEDA C: ELENCO DEGLI IMMOBILI DISPONIBILI

Codice univoco immobile (1)	Riferimento CUI intervento (2)	Riferimento CUP Opera Incompiuta (3)	Descrizione Immobile	Codice Istat			Localizzazione - CODICE NUTS	Cessione o trasferimento immobile a titolo corrispettivo ex art.21 comma 5 e art.191 comma 1 (Tabella C.1)	Concessi in diritto di godimento, a titolo di contributo ex articolo 21 comma 5 (Tabella C.2)	Già incluso in programma di dismissione di cui art.27 DL 201/2011, convertito dalla L. 214/2011 (Tabella C.3)	Tipo disponibilità se immobile derivante da Opera Incompiuta di cui si à dichiarata l'insussistenza dell'interesse (Tabella C.4)	Valore Stimato (4)				
				Reg	Prov	Com						Primo anno	Secondo anno	Terzo anno	Annualità successive	Totale
												0.00	0.00	0.00	0.00	0.00

Note:
(1) Codice obbligatorio: "I" + numero immobile = cf amministrazione + prima annualità del primo programma nel quale l'immobile è stato inserito + progressivo di 5 cifre
(2) Riportare il codice CUI dell'intervento (nel caso in cui il CUP non sia previsto obbligatoriamente) al quale la cessione dell'immobile è associata; non indicare alcun codice nel caso in cui si proponga la semplice alienazione o cessione di opera incompiuta non connessa alla realizzazione di un intervento
(3) Se derivante da opera incompiuta riportare il relativo codice CUP
(4) Riportare l'ammontare con il quale l'immobile contribuirà a finanziare l'intervento, ovvero il valore dell'immobile da trasferire (qualora parziale, quello relativo alla quota parte oggetto di cessione o trasferimento) o il valore del titolo di godimento oggetto di cessione.

Tabella C.1
1. no
2. parziale
3. totale

Tabella C.2
1. no
2. si, cessione
3. si, in diritto di godimento, a titolo di contributo, la cui utilizzazione sia strumentale e tecnicamente connessa all'opera da affidare in concessione

Tabella C.3
1. no
2. si, come valorizzazione
3. si, come alienazione

Tabella C.4
1. cessione della titolarità dell'opera ad altro ente pubblico
2. cessione della titolarità dell'opera a soggetto esercente una funzione pubblica
3. vendita al mercato privato
4. disponibilità come fonte di finanziamento per la realizzazione di un intervento ai sensi del

Il referente del programma

Marcucci Candia

F.TO

PROGRAMMA TRIENNALE DEI LAVORI PUBBLICI 2019/2021 DELL'AMMINISTRAZIONE Consorzio della Bonificazione Umbra - Affari Generali / Direzione

SCHEDA D: ELENCO DEGLI INTERVENTI DEL PROGRAMMA

Codice Unico Intervento - CUI (1)	Cod. Int. Amm.ne (2)	Codice CUP (3)	Annualità nella quale si prevede di dare avvio alla procedura di affidamento	Responsabile del procedimento (4)	Lotto funzionale (5)	Lavori complessi (6)	Codice Istat Reg	Codice Istat Prov	Codice Istat Com	Localizzazione - codice NUTS	Tipologia	Settore e sottosettore intervento	Descrizione dell'intervento	Livello di priorità (7) (Tabella D.3)	STIMA DEI COSTI DELL'INTERVENTO (8) Primo anno	Secondo anno	Terzo anno	Costi su annualità successive	Importo complessivo (9)	Valore degli eventuali immobili di cui alla scheda C collegati all'intervento (10)	Scadenza temporale stima per l'utilizzo dell'eventuale finanziamento derivante da cartolarizzazione di mutui	Apporto di capitale privato (11) Importo	Apporto di capitale privato (11) Tipologia (Tabella D.4)	Intervento aggiunto o variato a seguito di modifica programma (12) (Tabella D.5)
L02806890543201800001	1	E93H19000390002	2019	Pomoso Filardi Vincenzo	Si	No	010	054	003	ITI21	07 - Manutenzione straordinaria	02.05 - Difesa del suolo	Riparazione di cedimento spondale nel Fiume Topino nel Comune di Bettona	3	300,000.00	0.00	0.00	0.00	300,000.00	0.00		0.00		
L02806890543201800008	7	E66E19000100002	2019	Rosi Paolo	Si	No	010	054	016	ITI21	07 - Manutenzione straordinaria	02.05 - Difesa del suolo	Sistemazione idraulica del bacino del Fosso Aherdo e affluenti - 4° stralcio	3	1,500,000.00	0.00	0.00	0.00	1,500,000.00	0.00		0.00		4
L02806890543201800009	8	E63F19000000009	2019	Rosi Paolo	Si	No	010	054	054	ITI21	01 - Nuova realizzazione	03.09 - Produzione di energia	Ammodernamento dell'impianto di irrigazione a pioggia della Piana di Trevi e Montefalco - Distretto di Cannaiola per un uso piu' efficiente della risorsa idrica ed una riduzione delle perdite. PSR 2014-2020. Realizzazione di un impianto fotovoltaico presso la stazione di pompaggio delle acque irrigue nel Comune di Trevi	2	183,000.00	0.00	0.00	0.00	183,000.00	0.00		0.00		
L02806890543201900001	30	E93H19000020002	2019	Rosi Paolo	Si	No	010	054	018	ITI21	07 - Manutenzione straordinaria	02.05 - Difesa del suolo	Manutenzione del Fiume Topino e dei suoi affluenti in destra idraulica T. Chiona ed Ose nei comuni di Bettona, Cannara, Spello, Foligno, Valtopina, Nocera Umbra e Bevagna - 3° Categoria	3	115,000.00	0.00	0.00	0.00	115,000.00	0.00		0.00		1
L02806890543201900002	31	E43H19000000002	2019	Rosi Paolo	Si	No	010	054	018	ITI21	07 - Manutenzione straordinaria	02.05 - Difesa del suolo	Manutenzione difesa Teverone-Timia e affluenti nei comuni di Bevagna, Montefalco, Foligno e Trevi - 3° Categoria	3	214,500.00	0.00	0.00	0.00	214,500.00	0.00		0.00		1
L02806890543201900003	32	E43H19000010002	2019	Rosi Paolo	Si	No	010	054	016	ITI21	07 - Manutenzione straordinaria	02.05 - Difesa del suolo	Manutenzione delle aste Marroggia, Tatarena e affluenti nei comuni di Montefalco, Foligno, Trevi, Castel Ritaldi, Spoleto e Campello sul Clitunno - 3° Categoria	3	200,796.44	0.00	0.00	0.00	200,796.44	0.00		0.00		1
L02806890543201900006	35	E69D19000060002	2019	Rosi Paolo	Si	No	010	054	054	ITI21	07 - Manutenzione straordinaria	06.13 - Opere, impianti ed attrezzature per l'agricoltura, la zootecnia e l'agroalimentare	Ammodernamento dell'impianto di irrigazione a pioggia della Piana di Trevi e Montefalco - Distretto di Cannaiola per un uso piu' efficiente della risorsa idrica ed una riduzione delle perdite. PSR 2014-2020. Interventi di miglioramento della vasca di compenso di Colle Basso	3	306,000.00	0.00	0.00	0.00	306,000.00	0.00		0.00		
L02806890543201900010	39	E53H19000250002	2019	Rosi Paolo	Si	No	010	054	018	ITI21	07 - Manutenzione straordinaria	02.05 - Difesa del suolo	Ripristino della funzionalita' idraulica del reticolo secondario	3	173,800.00	0.00	0.00	0.00	173,800.00	0.00		0.00		1
L02806890543201900009	38	0000000000000000	2020	Pomoso Filardi Vincenzo	Si	No	010	054	059	ITI21	07 - Manutenzione straordinaria	02.05 - Difesa del suolo	Riparazione di cedimenti spondali lungo il Fosso dell'Anna nel Comune di Valtopina	3	0.00	100,000.00	0.00	0.00	100,000.00	0.00		0.00		
L02806890543201900006	37	0000000000000000	2020	Rosi Paolo	Si	No	010	054	018	ITI21	07 - Manutenzione straordinaria	02.05 - Difesa del suolo	Ripristino della funzionalità idraulica del reticolo fluviale nel bacino Topino-Timia per il contenimento dei deflussi	3	0.00	187,160.00	0.00	0.00	187,160.00	0.00		0.00		1
L02806890543201900007	36	0000000000000000	2020	Rosi Paolo	Si	No	010	054	018	ITI21	07 - Manutenzione straordinaria	02.05 - Difesa del suolo	Ripristino della funzionalità idraulica del reticolo fluviale nel bacino Marroggia-Teverone per il contenimento dei deflussi	3	0.00	168,250.00	0.00	0.00	168,250.00	0.00		0.00		1
L02806890543201900005	34	E64C19000220008	2020	Rosi Paolo	Si	No	010	054	054	ITI21	58 - Ampliamento o potenziamento	06.13 - Opere, impianti ed attrezzature per l'agricoltura, la zootecnia e l'agroalimentare	Ammodernamento dell'impianto di irrigazione a pioggia della Piana di Trevi e Montefalco - Distretto di Cannaiola per un uso piu' efficiente della risorsa idrica ed una riduzione delle perdite. PSR 2014-2020. Installazione di idrocontatori a lettura. Ammodernamento delle camere di manovra comizionali. Ammodernamento o adeguamento apparecchiature di telecontrollo con l'attuale sistema di monitoraggio, nel Comune di Trevi	3	0.00	3,406,757.83	0.00	0.00	3,406,757.83	0.00		0.00		
L02806890543201900004	33	E63F18000050008	2020	Rosi Paolo	Si	No	010	054	054	ITI21	58 - Ampliamento o potenziamento	06.13 - Opere, impianti ed attrezzature per l'agricoltura, la zootecnia e l'agroalimentare	Ammodernamento dell'impianto di irrigazione a pioggia della Piana di Trevi e Montefalco - Distretto di Cannaiola per un uso piu' efficiente della risorsa idrica ed una riduzione delle perdite. PSR 2014-2020. Ampliamento dell'impianto di irrigazione nella zona dei sudano nel Comune di Trevi	3	0.00	2,125,791.95	0.00	0.00	2,125,791.95	0.00		0.00		
L02806890543201900003	4	0000000000000000	2020	Paris Gianni	Si	No	010	054	051	ITI21	58 - Ampliamento o potenziamento	01.01 - Strade	Itinerario ciclabile Assisi-Spoleto. Interventi di miglioramento dell'accessibilità e della sicurezza.	3	0.00	300,000.00	0.00	0.00	300,000.00	0.00		0.00		

Codice Unico Intervento - CUI (1)	Cod. Int. Amm.ne (2)	Codice CUP (3)	Annualità nella quale si prevede di dare avvio alla procedura di affidamento	Responsabile del procedimento (4)	Lotto funzionale (5)	Lavoro complesso (6)	Codice Istat Reg	Codice Istat Prov	Codice Istat Com	Localizzazione - codice NUTS	Tipologia	Settore e sottosettore intervento	Descrizione dell'intervento	Livello di priorità (7) (Tabella D.3)	Stima dei costi dell'intervento (8) Primo anno	Secondo anno	Terzo anno	Costi su annualità successiva	Importo complessivo (9)	Valore degli eventuali immobili di cui alla scheda C collegati all'intervento (10)	Scadenza temporale ultima per l'utilizzo dell'eventuale finanziamento derivante da cofinanziamento di mutuo	Apporto di capitale privato (11) Importo	Apporto di capitale privato (11) Tipologia (Tabella D.4)	Intervento aggiunto o variato a seguito di modifica programma (12) (Tabella D.5)
L02808890543201800002	2	000000000000000	2020	Perrone Filardi Vincenzo	Si	No	010	054	051	ITI21	03 - Recupero	02.11 - Protezione, valorizzazione e fruizione dell'ambiente	Lifo Park Tessino - connessioni verdi nella città (PSR 2014/2020)	3	0,00	1,507,151,20	0,00	0,00	1,507,151,20	0,00		0,00		
L02808890543201800005	3	E34H17000350001	2020	Rosi Paolo	No	Si	010	054	051	ITI21	60 - Ammodernamento tecnologico o laboratoriale	06.13 - Opere, impianti ed attrezzature per l'agricoltura, la zootecnia e l'agroalimentare	Ammodernamento dell'impianto di irrigazione a pioggia della Valle di Spoleto per un uso piu' efficiente della risorsa idrica ed una riduzione delle perdite. Reg (UE) 1305/2013 - Programma Nazionale di Sviluppo Rurale 2014-2020. Tipologia di operazione 4.3.1	3	0,00	10,290,312,22	0,00	0,00	10,290,312,22	0,00		0,00		
L02808890543201800007	6	000000000000000	2020	Rosi Paolo	Si	No	010	054	054	ITI21	07 - Manutenzione straordinaria	02.05 - Difesa del suolo	Interventi di regimazione dei deflussi in ingresso al lotto. Alveolo provenienti dal reticolo idraulico minore e evita rete di drenaggio della zona di Borgo Trevi (Castelfiore).	3	0,00	1,591,924,22	0,00	0,00	1,591,924,22	0,00		0,00		
L02808890543201800008	5	000000000000000	2020	Rosi Paolo	Si	No	010	054	008	ITI21	07 - Manutenzione straordinaria	02.05 - Difesa del suolo	Interventi di regimazione del reticolo idrografico minore della città di Cannara nell'area compresa tra il Fosso del Ragazzo ed il Fosso della Valle per la mitigazione delle condizioni di rischio idraulico.	3	0,00	1,519,402,86	0,00	0,00	1,519,402,86	0,00		0,00		
L02808890543201800010	9	000000000000000	2020	Rosi Paolo	Si	No	010	054	018	ITI21	04 - Ristrutturazione	06.13 - Opere, impianti ed attrezzature per l'agricoltura, la zootecnia e l'agroalimentare	Ammodernamento dell'impianto di irrigazione a pioggia in Destra Fiume Topino per un uso piu' efficiente della risorsa idrica ed una riduzione delle perdite. PSR 2014-2020.	3	0,00	5,105,898,48	0,00	0,00	5,105,898,48	0,00		0,00		
L02808890543201800011	10	000000000000000	2020	Rosi Paolo	Si	No	010	054	016	ITI21	07 - Manutenzione straordinaria	02.05 - Difesa del suolo	Intervento di regimazione idraulica del Fosso di Treggia in Comune di Foligno.	3	0,00	1,000,000,00	0,00	0,00	1,000,000,00	0,00		0,00		
L02808890543201800012	11	000000000000000	2020	Perrone Filardi Vincenzo	Si	No	010	054	051	ITI21	07 - Manutenzione straordinaria	02.05 - Difesa del suolo	Sistemazione idraulica del Fosso Hemagoulo per la mitigazione del rischio idraulico - 2° stralcio.	3	0,00	600,000,00	0,00	0,00	600,000,00	0,00		0,00		
L02808890543201800013	12	E67B13000380002	2020	Paris Gianni	Si	No	010	054	018	ITI21	01 - Nuova realizzazione	02.05 - Difesa del suolo	Interventi diretti alla riduzione del rischio idraulico ed al risanamento ambientale nel bacino del Fiume Topino o Torrente Chiona 1° stralcio 2° lotto.	3	0,00	31,600,000,00	0,00	0,00	31,600,000,00	0,00		0,00		
L02808890543201800015	13	000000000000000	2020	Cecconelli Fabrizio	Si	No	010	054	050	ITI21	07 - Manutenzione straordinaria	02.05 - Difesa del suolo	Sistemazione idraulica per la riduzione del rischio nel bacino del Torrente Chiona completamento 1° stralcio.	3	0,00	370,000,00	0,00	0,00	370,000,00	0,00		0,00		
L02808890543201800016	14	000000000000000	2020	Rosi Paolo	Si	No	010	054	008	ITI21	04 - Ristrutturazione	06.13 - Opere, impianti ed attrezzature per l'agricoltura, la zootecnia e l'agroalimentare	Ampliamento e ristrutturazione dell'impianto irriguo di Cannara-Bettona in Loc. Pontani di Cannara (Distretto irriguo n. 14).	3	0,00	1,618,345,18	0,00	0,00	1,618,345,18	0,00		0,00		
L02808890543201800017	15	000000000000000	2020	Rosi Paolo	Si	No	010	054	051	ITI21	04 - Ristrutturazione	06.13 - Opere, impianti ed attrezzature per l'agricoltura, la zootecnia e l'agroalimentare	Impianto di irrigazione valle di Spoleto, distretto di San Martino in Trignano - Pregetto 5° lotto	3	0,00	1,661,000,00	0,00	0,00	1,661,000,00	0,00		0,00		
L02808890543201800018	16	000000000000000	2021	Perrone Filardi Vincenzo	Si	No	010	054	054	ITI21	07 - Manutenzione straordinaria	02.05 - Difesa del suolo	Progetto generale di sistemazione idraulica del bacino del Torrente Alveo di San Lorenzo	3	0,00	0,00	12,500,000,00	0,00	12,500,000,00	0,00		0,00		
L02808890543201800019	17	000000000000000	2021	Rosi Paolo	Si	No	010	054	008	ITI21	01 - Nuova realizzazione	01.01 - Stradali	Pista ciclabile lungo il Torrente Tatenna nei Comuni di Castel Ritaldi, Montefalco e Trevi. Collegamento alla Pista ciclabile Assisi-Spoleto.	3	0,00	0,00	1,144,500,00	0,00	1,144,500,00	0,00		0,00		
L02808890543201800020	18	000000000000000	2021	Perrone Filardi Vincenzo	Si	No	010	054	034	ITI21	03 - Recupero	03.06 - Produzione di energia	Ripristino funzionale della centrale idroelettrica sita in Nocera Umbra.	3	0,00	0,00	1,111,931,70	0,00	1,111,931,70	0,00		0,00		
L02808890543201800021	19	000000000000000	2021	Rosi Paolo	Si	No	010	054	034	ITI21	07 - Manutenzione straordinaria	02.11 - Protezione, valorizzazione e fruizione dell'ambiente	Riqualificazione idraulica e ambientale del Rio Forgia dalle sorgenti alla confluenza con il Torrente Caldognola e realizzazione di un percorso di fruizione delle aree contermini.	3	0,00	0,00	4,389,463,06	0,00	4,389,463,06	0,00		0,00		
L02808890543201800023	20	000000000000000	2021	Rosi Paolo	Si	No	010	054	004	ITI21	01 - Nuova realizzazione	06.13 - Opere, impianti ed attrezzature per l'agricoltura, la zootecnia e l'agroalimentare	Impianto di irrigazione piana di Bevagna e Cannara Distretto di Cantalupo.	3	0,00	0,00	13,170,000,00	0,00	13,170,000,00	0,00		0,00		
L02808890543201800022	21	000000000000000	2021	Rosi Paolo	Si	No	010	054	051	ITI21	07 - Manutenzione straordinaria	06.13 - Opere, impianti ed attrezzature per l'agricoltura, la zootecnia e l'agroalimentare	Ricaratamento sfioratore scarico di superficie Diga sul T. Maroggia o ripristino capacita' di deflusso a valle diga.	3	0,00	0,00	774,685,35	0,00	774,685,35	0,00		0,00		
L02808890543201800024	22	000000000000000	2021	Perrone Filardi Vincenzo	Si	No	010	054	018	ITI21	01 - Nuova realizzazione	02.05 - Difesa del suolo	Messa in sicurezza Fiume Topino per Lt. 200. Progettazione intervento cassa di laminazione.	3	0,00	0,00	14,105,935,32	0,00	14,105,935,32	0,00		0,00		
L02808890543201800025	23	000000000000000	2021	Rosi Paolo	No	Si	010	054	018	ITI21	04 - Ristrutturazione	06.13 - Opere, impianti ed attrezzature per l'agricoltura, la zootecnia e l'agroalimentare	Ricaratterizzazione in impianto a pioggia delle aree irrigue attualmente servite a scorrimento dalla presa sul Fiume Topino e sulla Formella.	3	0,00	0,00	48,000,000,00	0,00	48,000,000,00	0,00		0,00		
L02808890543201800026	24	000000000000000	2021	Marcucci Cendia	Si	No	010	054	050	ITI21	01 - Nuova realizzazione	01.01 - Stradali	Pista ciclabile lungo il Rio Chionamt'a, Torrente Chiona e Fiume Topino nei Comuni di Spello e Cannara. Collegamento alla pista ciclabile Assisi-Spoleto.	3	0,00	0,00	1,400,000,00	0,00	1,400,000,00	0,00		0,00		
L02808890543201800027	25	000000000000000	2021	Rosi Paolo	Si	No	010	054	051	ITI21	01 - Nuova realizzazione	01.01 - Stradali	Pista ciclabile tra le loc. San Giovanni di Baiano e Le Mattanelle nel Comune di Spoleto. Collegamento alla pista ciclabile Assisi-Spoleto.	3	0,00	0,00	700,000,00	0,00	700,000,00	0,00		0,00		
L02808890543201800028	26	000000000000000	2021	Marcucci Cendia	Si	No	010	054	003	ITI21	01 - Nuova realizzazione	01.01 - Stradali	Pista ciclabile di collegamento al Comune di Bettona. Collegamento alla pista ciclabile Assisi-Spoleto.	3	0,00	0,00	1,154,050,00	0,00	1,154,050,00	0,00		0,00		

Codice Unico Intervento - CUI (1)	Cod. Int. Amm.ne (2)	Codice CUP (3)	Annualità nella quale si prevede di dare avvio alla procedura di affidamento	Responsabile del procedimento (4)	Lotto funzionale (5)	Lavoro complesso (6)	Codice Istat			Localizzazione - codice NUTS	Tipologia	Settore e sottosettore intervento	Descrizione dell'intervento	Livello di priorità (7) (Tabella D.3)	STIMA DEI COSTI DELL'INTERVENTO (8)									Intervento aggiunto o variato a seguito di modifica programma (12) (Tabella D.5)
							Reg	Prov	Com						Primo anno	Secondo anno	Terzo anno	Costi su annualità successive	Importo complessivo (9)	Valore degli eventuali immobili di cui alla scheda C collegati all'intervento (10)	Scadenza temporale ultima per l'utilizzo dell'eventuale finanziamento derivante da contrazione di mutuo	Apporto di capitale privato (11)		
																						Importo	Tipologia (Tabella D.4)	
L02608890543201800029	27	000000000000000	2021	Marcucci Candia	Si	No	010	054	051	ITI21	01 - Nuova realizzazione	01.01 - Stradale	Pista ciclabile tra la loc. Pontebari e lo rione di Morgnano nel Comune di Spoleto. Collegamento alla pista ciclabile Assisi-Spoleto.	3	0.00	0.00	650,000.00	0.00	650,000.00	0.00		0.00		
L02608890543201800030	28	000000000000000	2021	Ceccarelli Fabrizio	Si	No	010	054	051	ITI21	05 - Restauro	05.11 - Beni culturali	Palazzo Leli Sansi, completamente degli interventi di restauro attinenti gli apparati decorativi, dipinti murali, materiale lapideo, soffitti lignei, ecc deperite.	3	0.00	0.00	355,475.95	0.00	355,475.95	0.00		0.00		
L02608890543201800031	29	000000000000000	2021	Rosi Paolo	Si	No	010	054	051	ITI21	01 - Nuova realizzazione	05.13 - Opere, impianti ed attrezzature per l'agricoltura, la zootecnia e l'agroalimentare	Serbatoio Marroggiolo e nuovo impianto di irrigazione.	3	0.00	0.00	16,526,620.77	0.00	16,526,620.77	0.00		0.00		
															2,993,096.44	63,671,601.84	118,023,062.15	0.00	182,688,560.63	0.00		0.00		

Note:
(1) Numero intervento = "1" + cf amministrazione + prima annualità del primo programma nel quale l'intervento è stato inserito + progressivo di 5 cifre della prima annualità del primo programma
(2) Numero eventuale liberamente indicato dall'amministrazione in base a propri sistemi di codifica
(3) Indice il CUP (cfr. articolo 3 comma 5)
(4) Riportare nome e cognome del responsabile del procedimento
(5) Indica se lotto funzionale secondo la definizione di cui all'art.3 comma 1 lettera qq) del D.Lgs.50/2016
(6) Indica se lavoro complesso secondo la definizione di cui all'art.3 comma 1 lettera oo) del D.Lgs.50/2016
(7) Indica il livello di priorità di cui all'articolo 3 commi 11 e 12
(8) Ai sensi dell'art.4 comma 6, in caso di demolizione di opera incompiuta l'importo comprende gli oneri per lo smantellamento dell'opera e per la rinaturalizzazione, riqualificazione ed eventuale bonifica del sito.
(9) Importo complessivo ai sensi dell'articolo 3, comma 6, ivi inclusa la stima eventualmente già sostenuta a con competenza di bilancio antecedente alla prima annualità
(10) Riportare il valore dell'eventuale immobile trasferito di cui al corrispondente immobile indicato nella scheda C
(11) Riportare l'importo del capitale privato come quota parte del costo totale
(12) Indica se l'intervento è stato aggiunto o è stato modificato a seguito di modifica in corso d'anno ai sensi dell'art.5 commi 8 e 10. Tale campo, come la motiva nota a tabella, compaiono solo in caso di modifica del programma

Tabella D.1
Cfr. Classificazione Sistema CUP: codice tipologia intervento per natura intervento 03= realizzazione di lavori pubblici (opere o impiantistica)

Tabella D.2
Cfr. Classificazione Sistema CUP: codice settore e sottosettore intervento

Tabella D.3
1. priorità massima
2. priorità media
3. priorità minima

Tabella D.4
1. finanza di progetto
2. concessione di costruzione e gestione
3. sponsorizzazione
4. società partecipata o di scopo
5. locazione finanziaria
6. contratto di disponibilità
9. altro

Tabella D.5
1. modifica ex art.5 comma 9 lettera b)
2. modifica ex art.5 comma 9 lettera c)
3. modifica ex art.5 comma 9 lettera d)
4. modifica ex art.5 comma 9 lettera e)
5. modifica ex art.5 comma 11

Il referente del programma

Marcucci Candia

F.TO

PROGRAMMA TRIENNALE DEI LAVORI PUBBLICI 2019/2021 DELL'AMMINISTRAZIONE Consorzio della Bonificazione Umbra - Affari Generali / Direzione

SCHEDA E: INTERVENTI RICOMPRESI NELL'ELENCO ANNUALE

Codice Unico Intervento - CUI	CUP	Descrizione dell'intervento	Responsabile del procedimento	Importo annualità	Importo intervento	Finalità (Tabella E.1)	Livello di priorità	Conformità Urbanistica	Verifica vincoli ambientali	Livello di progettazione (Tabella E.2)	CENTRALE DI COMMITTENZA O SOGGETTO AGGREGATORE AL QUALE SI INTENDE DELEGARE LA PROCEDURA DI AFFIDAMENTO		Intervento aggiunto o variato a seguito di modifica programma (*)
											codice AUSA	denominazione	
L02806890543201800001	E93H19000390002	Riparazione di erosione spondale sul Fiume Topino nel Comune di Bettona	Perrone Filardi Vincenzo	300,000.00	300,000.00	AMB	3	No	No	3			
L02806890543201800008	E66E19000100002	Sistemazione idraulica del bacino del Fosso Alveolo e affluenti - 4^ stralcio	Rosi Paolo	1,500,000.00	1,500,000.00	AMB	3	Si	Si	4			4
L02806890543201800009	E63F18000060008	Ammodernamento dell'impianto di irrigazione a pioggia della Piana di Trevi e Montefalco - Distretto di Cannaiola per un uso piu' efficiente della risorsa idrica ed una riduzione delle perdite. PSR 2014-2020. Realizzazione di un impianto fotovoltaico presso la stazione di pompaggio delle acque irrigue nel Comune di Trevi	Rosi Paolo	183,000.00	183,000.00	MIS	2	No	No	4			
L02806890543201900001	E93H19000020002	Manutenzione del Fiume Topino e dei suoi affluenti in destra idraulica T. Chiona ed Ose nei comuni di Bettona, Cannara, Spello, Foligno, Valtopina, Nocera Umbra e Bevagna - 3^ Categoria	Rosi Paolo	115,000.00	115,000.00	AMB	3	Si	Si	4			1
L02806890543201900002	E43H19000000002	Manutenzione dellasta Teverone-Timia e affluenti nei comuni di Bevagna, Montefalco, Foligno e Trevi - 3^ Categoria	Rosi Paolo	214,500.00	214,500.00	AMB	3	Si	Si	4			1
L02806890543201900003	E43H19000010002	Manutenzione delle aste Marroggia, Tatarena e affluenti nei comuni di Montefalco, Foligno, Trevi, Castel Ritaldi, Spoleto e Campello sul Clitunno - 3^ Categoria	Rosi Paolo	200,796.44	200,796.44	AMB	3	Si	Si	4			1
L02806890543201900006	E65D19000060008	Ammodernamento dell'impianto di irrigazione a pioggia della Piana di Trevi e Montefalco - Distretto di Cannaiola per un uso piu' efficiente della risorsa idrica ed una riduzione delle perdite. PSR 2014-2020. Interventi di miglioramento della vasca di compenso di Colle Basso	Rosi Paolo	306,000.00	306,000.00	MIS	3	No	No	4			
L02806890543201900010	E63H19000250002	Ripristino della funzionalita' idraulica del reticolo secondario	Rosi Paolo	173,800.00	173,800.00	AMB	3	No	No	4			1

(*) Tale campo compare solo in caso di modifica del programma

Tabella E.1
ADN - Adeguamento normativo
AMB - Qualità ambientale
COP - Completamento Opera Incompiuta
CPA - Conservazione del patrimonio
MIS - Miglioramento e incremento di servizio
URB - Qualità urbana
VAB - Valorizzazione beni vincolati
DEM - Demolizione Opera Incompiuta
DEOP - Demolizione opere preesistenti e non più utilizzabili

Tabella E.2
1. progetto di fattibilità tecnico - economica: "documento di fattibilità delle alternative progettuali".
2. progetto di fattibilità tecnico - economica: "documento finale".
3. progetto definitivo
4. progetto esecutivo

Il referente del programma

Marcucci Candia

F. TO

PROGRAMMA TRIENNALE DEI LAVORI PUBBLICI 2019/2021 DELL'AMMINISTRAZIONE Consorzio della Bonificazione Umbra - Affari Generali / Direzione

SCHEDA F: ELENCO DEGLI INTERVENTI PRESENTI NELL'ELENCO ANNUALE DEL PRECEDENTE PROGRAMMA TRIENNALE E NON RIPROPOSTI E NON AVVIATI

Codice Unico Intervento - CUI	CUP	Descrizione dell'intervento	Importo intervento	Livello di priorità	Motivo per il quale l'intervento non è riproposto (1)

Il referente del programma

Marcucci Candia

F.TO

Note

(1) breve descrizione dei motivi

PROGRAMMA BIENNALE DEGLI ACQUISTI DI FORNITURE E SERVIZI 2019/2020 DELL'AMMINISTRAZIONE Consorzio della Bonificazione Umbra - Affari Generali / Direzione

SCHEDA A: QUADRO DELLE RISORSE NECESSARIE ALLA REALIZZAZIONE DEL PROGRAMMA

TIPOLOGIA RISORSE	ARCO TEMPORALE DI VALIDITÀ DEL PROGRAMMA		
	Disponibilità finanziaria (1)		Importo Totale (2)
	Primo anno	Secondo anno	
risorse derivate da entrate aventi destinazione vincolata per legge	0.00	659,200.00	659,200.00
risorse derivate da entrate acquisite mediante contrazione di mutuo	0.00	0.00	0.00
risorse acquisite mediante apporti di capitali privati	0.00	0.00	0.00
stanziamenti di bilancio	0.00	0.00	0.00
finanziamenti acquisibili ai sensi dell'articolo 3 del decreto-legge 31 ottobre 1990, n. 310, convertito con modificazioni dalla legge 22 dicembre 1990, n. 403	0.00	0.00	0.00
risorse derivanti da trasferimento di immobili	0.00	0.00	0.00
altro	0.00	0.00	0.00
totale	0.00	659,200.00	659,200.00

Il referente del programma

Marcucci Candia

F.TO

Note:

(1) La disponibilità finanziaria di ciascuna annualità è calcolata come somma delle informazioni elementari relative ai costi annuali di ciascun acquisto intervento di cui alla scheda B.

(2) L'importo totale delle risorse necessarie alla realizzazione del programma biennale è calcolato come somma delle due annualità

PROGRAMMA BIENNALE DEGLI ACQUISTI DI FORNITURE E SERVIZI 2019/2020 DELL'AMMINISTRAZIONE Consorzio della Bonificazione Umbra - Affari Generali / Direzione

SCHEDA B: ELENCO DEGLI ACQUISTI DEL PROGRAMMA

Codice Unico Intervento - CUI (1)	Annualità nella quale si prevede di dare avvio alla procedura di affidamento	Codice CUP (2)	Acquisto ricompreso nell'importo complessivo di un lavoro o di altra acquisizione presente in programmazione di lavori, forniture e servizi (Tabella B.2bis)	CUI lavoro o altra acquisizione nel cui importo complessivo l'acquisto è eventualmente ricompreso (3)	Lotto funzionale (4)	Ambito geografico di esecuzione dell'acquisto Codice NUTS	Settore	CPV (5)	Descrizione dell'acquisto	Livello di priorità (6) (Tabella B.1)	Responsabile del Procedimento (7)	Durata del contratto	L'acquisto è relativo a nuovo affidamento di contratto in essere (8)	STIMA DEI COSTI DELL'ACQUISTO						CENTRALE DI COMMITTENZA O SOGGETTO AGGREGATORE AL QUALE SI FARA' RICORSO PER L'ESPLETAMENTO DELLA PROCEDURA DI AFFIDAMENTO (11)		Acquisto aggiunto o variato a seguito di modifica programma (12) (Tabella B.2)
														Primo anno	Secondo anno	Costi su annualità successiva	Totale (9)	Apporto di capitale privato				
																		Importo	Tipologia (Tabella B.1bis)	codice AUSA	denominazione	
S02806890543201900001	2020	E87B13000380002	1		Si	ITI21	Servizi	71248000-8	Attività di verifica e validazione per le seguenti fasi progettuali: Definitiva ed esecutiva	3	Paris Gianni	12	No	0.00	134,200.00	0.00	134,200.00	0.00				
S02806890543201900002	2020	E37D19000040001	1		Si	ITI21	Servizi	71322400-5	Rivalutazione sismica della diga sul Torrente Marroggia n. arc. 664	2	Rosi Paolo	24	No	0.00	525,000.00	0.00	525,000.00	0.00				1
														0.00 (13)	659,200.00 (13)	0.00 (13)	659,200.00 (13)	0.00 (13)				

Note:
(1) Codice CUI = sigla settore (F=forniture; S=servizi) + cf amministrazione + prima annualità del primo programma nel quale l'intervento è stato inserito + progressivo di 5 cifre della prima annualità del primo programma
(2) Indica il CUP (cfr. articolo 6 comma 4)
(3) Compilare se nella colonna "Acquisto ricompreso nell'importo complessivo di un lavoro o di altra acquisizione presente in programmazione di lavori, forniture e servizi" si è risposto "SI" e se nella colonna "Codice CUP" non è stato riportato il CUP in quanto non presente.
(4) Indica se lotto funzionale secondo la definizione di cui all'art.3 comma 1 lettera qq) del D.Lgs.50/2016
(5) Relativa a CPV principale. Deve essere rispettata la coerenza, per le prime due cifre, con il settore: F= CPV<45 o 48; S= CPV>48
(6) Indica il livello di priorità di cui all'articolo 6 commi 10 e 11
(7) Riportare nome e cognome del responsabile del procedimento
(8) Servizi o forniture che presentano caratteri di regolarità o sono destinati ad essere rinnovati entro un determinato periodo.
(9) Importo complessivo ai sensi dell'articolo 3, comma 6, ivi incluse le spese eventualmente già sostenute e con competenza di bilancio antecedente alla prima annualità
(10) Riportare l'importo del capitale privato come quota parte dell'importo complessivo
(11) Dati obbligatori per i soli acquisti ricompresi nella prima annualità (Cfr. articolo 8)
(12) Indicare se l'acquisto è stato aggiunto o è stato modificato a seguito di modifica in corso d'anno ai sensi dell'art.7 commi 8 e 9. Tale campo, come la relativa nota e tabella, compaiono solo in caso di modifica del programma
(13) La somma è calcolata al netto dell'importo degli acquisti ricompresi nell'importo complessivo di un lavoro o di altra acquisizione presente in programmazione di lavori, forniture e servizi

Tabella B.1
1. priorità massima
2. priorità media
3. priorità minima

Tabella B.1bis
1. finanza di progetto
2. concessione di forniture e servizi
3. sponsorizzazione
4. società partecipate o di scopo
5. locazione finananziaria
6. contratto di disponibilità
9. altro

Tabella B.2
1. modifica ex art.7 comma 8 lettera b)
2. modifica ex art.7 comma 8 lettera c)
3. modifica ex art.7 comma 8 lettera d)
4. modifica ex art.7 comma 8 lettera e)
5. modifica ex art.7 comma 9

Tabella B.2bis
1. no
2. si
3. si, CUI non ancora attribuito
4. si, interventi o acquisti diversi

Il referente del programma

Marcucci Candia

F.to

PROGRAMMA BIENNALE DEGLI ACQUISTI DI FORNITURE E SERVIZI 2019/2020 DELL'AMMINISTRAZIONE Consorzio della Bonificazione Umbra - Affari Generali / Direzione

SCHEDA C: ELENCO DEGLI ACQUISTI PRESENTI NELLA PRIMA ANNUALITA' DEL PRECEDENTE PROGRAMMA BIENNALE E NON RIPROPOSTI E NON AVVIATI

Codice Unico Intervento - CUI	CUP	Descrizione dell'acquisto	Importo acquisto	Livello di priorità	Motivo per il quale l'intervento non è riproposto (1)

Note

(1) breve descrizione dei motivi

Il referente del programma

Marcucci Candia

F.TO